

# Bestellung: exklusiver Auftritt\* Order: exclusive presentation\*

Auswahl bitte ankreuzen / please cross your choice

E-Mail contact@congressmanagement.info  
Deadline 15. August 2024

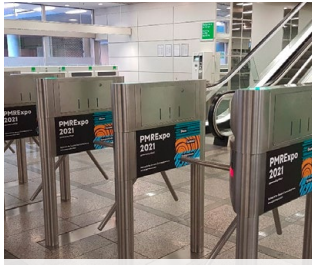

**A**

Branding Eingangssperren zur Veranstaltung / Branding entrance barriers to the event / 60 x 29 cm / 5 Flächen / 5 surfaces / 600 EUR



**B**

Beklebung Treppenstufen Eingang Ost EG / Branding steps at east entrance ground floor to passage 10/11 / 2.000 EUR



**C**

Treppenstufen Passage 10/11 zur Messehalle 10.2. / Branding steps of passage 10/11 to entrance of the exhibition hall 10.2. 2.500 EUR

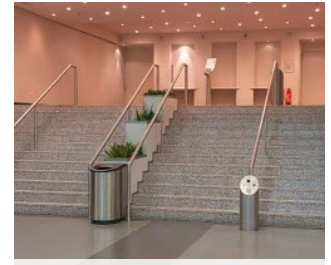

**D**  Europa-Saal

Beklebung Treppenstufen zum Kongresssaal  
Brandings steps to congress hall 3.500 EUR



**E**

Footsteps in der Messehalle  
Footsteps in the exhibition hall auf Nachfrage / on demand

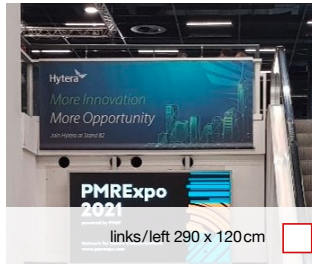

**F**

Stirnflächenbanner Treppenaufgang Halle 10.2 / Front banner stairway in front of exhibition hall 10.2  
links/left 290 x 120 cm  
rechts/right 400 x 120 cm

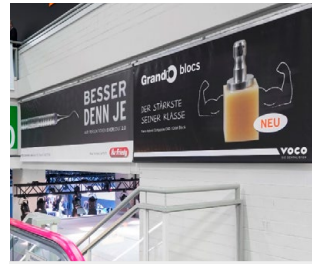

**G**

Seitliches Banner rechte Seite Treppenaufgang zur Halle 10.2  
Side banner right side stairway to exhibition hall 10.2  
500 x 150 cm / 800 EUR



**H**

Leuchtrahmenbanner linke Seite zum Treppenaufgang Halle 10.2  
Illuminated frame banner left side to stairway to exhibition hall 10.2  
400 x 150 cm / 1.300 EUR

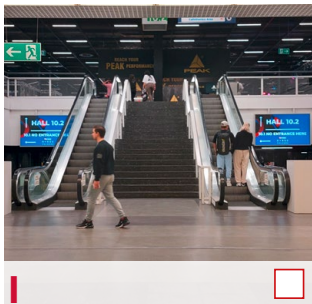

**I**

LFD Monitore Stirnfläche rechts und links Messehalle 4.1  
LFD Screens left and right side to the exhibition hall 4.1  
3840 x 2160 px, 2,16 x 1,21 m / 500 EUR / 1.200 EUR

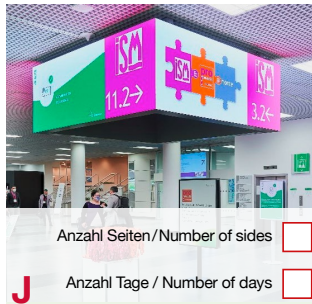

**J**

Werbefläche LED-Würfel auf der Passage 10/11 (vier Seiten)  
Advertising space LED cube on Passage 10/11 (four sides)  
1440 x 540 px / Pro Seite/Tag / Per page/day / 900 EUR / drei Tage / three days / 2.500 EUR

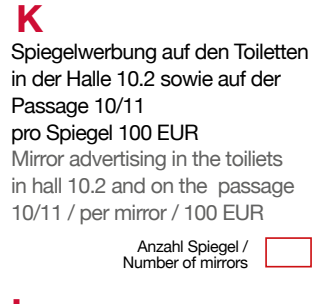

**K**

Spiegelwerbung auf den Toiletten in der Halle 10.2 sowie auf der Passage 10/11  
pro Spiegel 100 EUR  
Mirror advertising in the toilets in hall 10.2 and on the passage 10/11 / per mirror / 100 EUR

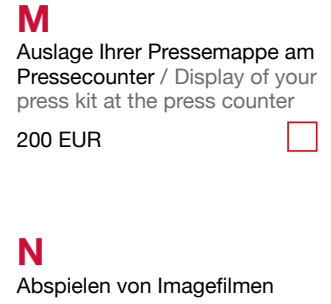

**M**

Auslage Ihrer Pressemappe am Pressecounter / Display of your press kit at the press counter  
200 EUR

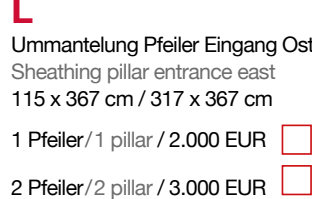

**L**

Ummantlung Pfeiler Eingang Ost  
Sheathing pillar entrance east  
115 x 367 cm / 317 x 367 cm  
1 Pfeiler/1 pillar / 2.000 EUR  
2 Pfeiler/2 pillar / 3.000 EUR

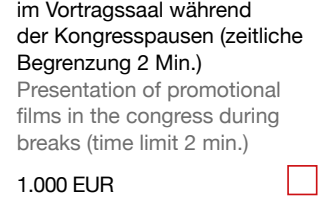

**N**

Abspielen von Imagefilmen im Vortragssaal während der Kongresspausen (zeitliche Begrenzung 2 Min.)  
Presentation of promotional films in the congress during breaks (time limit 2 min.)  
1.000 EUR

\* Die exklusiven Werbeflächen sind begrenzt.  
Eine Vergabe erfolgt in der Reihenfolge der eingehenden Aufträge.

\* Exclusive advertising space is limited.  
Allocation will be according to the order in which orders are received

Alle Preise + 19% USt. / all prices + 19% VAT

Weitere Informationen erteilt further information will be provided by Sonja Mueller, congress management Bremen  
Phone +49 421 3972850

Herausgeber / Publisher: F&E Technologiebroker Bremen GmbH, Wiener Straße 12, 28359 Bremen, Germany

Firma / Company

Kontaktperson / Contact person

E-Mail Kontaktperson / Contact person e-mail

Datum, Unterschrift (die Bestellung ist verbindlich)  
Date, Signature (the order is obligue)